



**REUNIÓN INFORMATIVA  
TOKIO 2020**  
**DIRECCIÓN DE EVENTOS DEL CICLO OLÍMPICO**



# **XXXI JUEGOS OLÍMPICOS, TOKIO 2020**

**DEL 23 DE JULIO AL 8 DE AGOSTO - 2021**

# FECHAS IMPORTANTES



- Inician reuniones para afinar detalles de Campamentos: 29 de enero
- Finaliza periodo para hacer cambios en lista larga: 10 de febrero
- Solicitudes de diseño de uniformes de competencia: 15 de febrero
- Solicitud de apoyo uniformes de competencias: 19 de marzo
- Entrega de uniformes de presentación: Del 1 al 4 de junio
- Juramentación de la delegación: 23 de junio
- Finaliza inscripción nominal y deportiva: \*20 de junio\*
- Inauguración de los juegos: 23 de julio
- Clausura de los juegos: 8 de agosto

# DEPORTES CON MARCA



**ATLETISMO MARCHA**

**2**

**CICLISMO RUTA**

**1**

**NATACIÓN**

**1**

**NAVEGACIÓN A VELA**

**2**

**PENTATLON MODERNO**

**1**

**TIRO CAZA**

**3**

**TOTAL**

**10**



# DEPORTES CON POSIBILIDAD DE CLASIFICACIÓN



BADMINTON	1
JUDO	1
LEV. DE PESAS	1
GIMNASIA	1
TOTAL	4



# **NORMATIVA COI SOBRE PERÍODO DE ESTADÍA EN LAS VILLAS OLÍMPICAS COMO CONSECUENCIA DEL COVID-19**



**EL COI Y TOKYO 2020 HAN ACORDADO NUEVAS DIRECTRICES EN RELACIÓN A LAS POLÍTICAS DE LLEGADA Y SALIDA PARA LOS JUEGOS OLÍMPICOS DE TOKYO 2020, CON EL FIN DE CONTRIBUIR A MINIMIZAR LOS RIESGOS DE EXPOSICIÓN AL COVID-19. EL OBJETIVO ES ASEGURAR QUE TODOS LOS CON REDUZCAN AL MÍNIMO EL NÚMERO DE RESIDENTES EN LAS VILLAS.**

**ESTAS DIRECTRICES FORMAN PARTE DE UNA SERIE DE MEDIDAS DESTINADAS A GARANTIZAR QUE TODAS LAS INSTALACIONES OLÍMPICAS, INCLUIDAS LAS VILLAS, SEAN ESPACIOS SEGUROS EN QUE LOS ATLETAS Y OFICIALES PUEDAN PREPARARSE Y COMPETIR CON SERENIDAD. DICHAS MEDIDAS SE EXPLICARÁN EN DETALLE EN UNA SERIE DE GUÍAS PUBLICADAS POR EL COI Y TOKYO 2020 A PARTIR DE ENERO 2021.**

**EL RESPETO DE ESTAS DIRECTRICES POR PARTE DE LOS CON ES PRIMORDIAL PARA EL ÉXITO DE LOS JUEGOS OLÍMPICOS DE TOKYO 2020.**



- **LLEGADA DE LOS ATLETAS: LOS ATLETAS DEBEN LLEGAR A LAS VILLAS OLÍMPICAS COMO MÁXIMO 5 DÍAS ANTES DEL COMIENZO DE SU COMPETICIÓN.**
- **PARTIDA DE LOS ATLETAS: DEBEN ABANDONAR LAS VILLAS OLÍMPICAS 24 HORAS DESPUÉS DE SU ELIMINACIÓN O DE LA FINALIZACIÓN DE SU COMPETICIÓN (LO QUE OCURRA PRIMERO). EN CASO DE NO HABER VUELOS DISPONIBLES, SERÁ UN MÁXIMO DE 48 HORAS.**
- **LOS ENTRENADORES DEBEN SEGUIR LA MISMA POLÍTICA DE LLEGADAS Y SALIDAS QUE LOS ATLETAS.**
- **PARA REDUCIR LAS POSIBILIDADES DE CONTAMINACIÓN CRUZADA, NO SE PERMITIRÁ A LOS ATLETAS QUE RESIDEN EN LAS VILLAS SATELITES QUE HAYAN TERMINADO SU COMPETICIÓN QUE SE INSTALEN EN LA VILLA OLÍMPICA DE TOKIO.**



- **DADA ESTA NUEVA NORMATIVA DEL COI, LA FECHA DE VUELO HACIA TOKIO (Y POR LO TANTO LA ENTRADA A LA VILLA OLÍMPICA), TANTO DE LOS DEPORTISTAS COMO LOS OFICIALES, SERÁ UNA FECHA DEFINIDA POR EL PRIMER DÍA DE COMPETENCIA DE CADA DEPORTISTA (QUE NO NECESARIAMENTE COINCIDE CON EL INICIO DEL DEPORTE).**
- **LA FECHA DE SALIDA DE TOKIO ESTARÁ LIGADA, PARA LA MAYORÍA DE LOS DEPORTISTAS DE LA DELEGACIÓN, A LA FECHA EN QUE EL DEPORTISTA TERMINE DE COMPETIR, O QUEDE ELIMINADO. POR LO TANTO, EN ESTOS CASOS, LOS PASAJES DE REGRESO SERÁN DENTRO DE UN RANGO DE DÍAS.**



# **CALENDARIO ENTRADAS Y SALIDAS POR DISCIPLINA DEPORTIVA**

# MARCHA

## 20 KM MASCULINO



Ingreso a hotel: 31 de julio

Fecha de competencia: 5 de agosto

Salida del hotel: 7 de agosto

# MARCHA

## 20KM F/50KM M



Ingreso a hotel: 01 de agosto

Fecha de competencia: 6 de agosto

Salida del hotel: 8 de agosto



# CICLISMO DE RUTA



Ingreso a hotel: 19 de julio

Fecha de competencia: 24 de julio

Salida del hotel: 26 de julio

# NATACIÓN

## 100 METROS MARIPOSA



Ingreso a Villa Olímpica: 24 de julio

Fechas de competencia: 29 y 31 de julio

Salida del hotel: 2 de agosto

# NAVEGACIÓN A VELA

## LASER M Y F



Ingreso a hotel: 20 de julio

Fechas de competencia: 25-26-27-29-30 de julio y 01 de agosto

Salida del hotel: 3 de agosto

# PENTATLON MODERNO



Ingreso a Villa Olímpica: 31 de julio

Fechas de competencia: 5 y 7 de agosto

Salida de Villa Olímpica: 9 de agosto

# TIRO CAZA TRAP FEMENINO



Ingreso a Villa Olímpica: 23 de julio

Fechas de competencia: 28 y 29 de julio

Salida de Villa Olímpica: 31 de julio

# TIRO CAZA

## SKEET



Ingreso a Villa Olímpica: 20 de julio

Fechas de competencia: 26 y 27 de julio

Salida de Villa Olímpica: 28 de julio

# BADMINTON



Ingreso a Villa Olímpica: 19 de julio

Fechas de competencia: 24-25-26-27-28-29 de julio, 31-1-2 de agosto

Salida de Villa Olímpica: 2 días despues de finalizar o eliminación

# JUDO



Ingreso a Villa Olímpica: 19 de julio  
Fechas de competencia: 24 de julio  
Salida de Villa Olímpica: 26 de julio



# LEVANTAMIENTO DE PESAS



Ingreso a Villa Olímpica: 20 de julio  
Fechas de competencia: 25 de julio  
Salida de Villa Olímpica: 27 de julio

# GIMNASIA



Ingreso a Villa Olímpica: 19 de julio

Fechas de competencia: 24-26-28 de julio, 1-2-3 de agosto

Salida de Villa Olímpica: 2 días después de finalizar o eliminación



# **VILLA OLÍMPICA Y VILLAS SATÉLITES**





## Satellite Villages Overview





# VILLA SATÉLITE ENOSHIMA





# VILLA SATÉLITE CICLISMO DE RUTA

## FUJI LAKE HOTEL





# VILLA SATÉLITE DE MARCHA

## SAPPORO PRINCE HOTEL

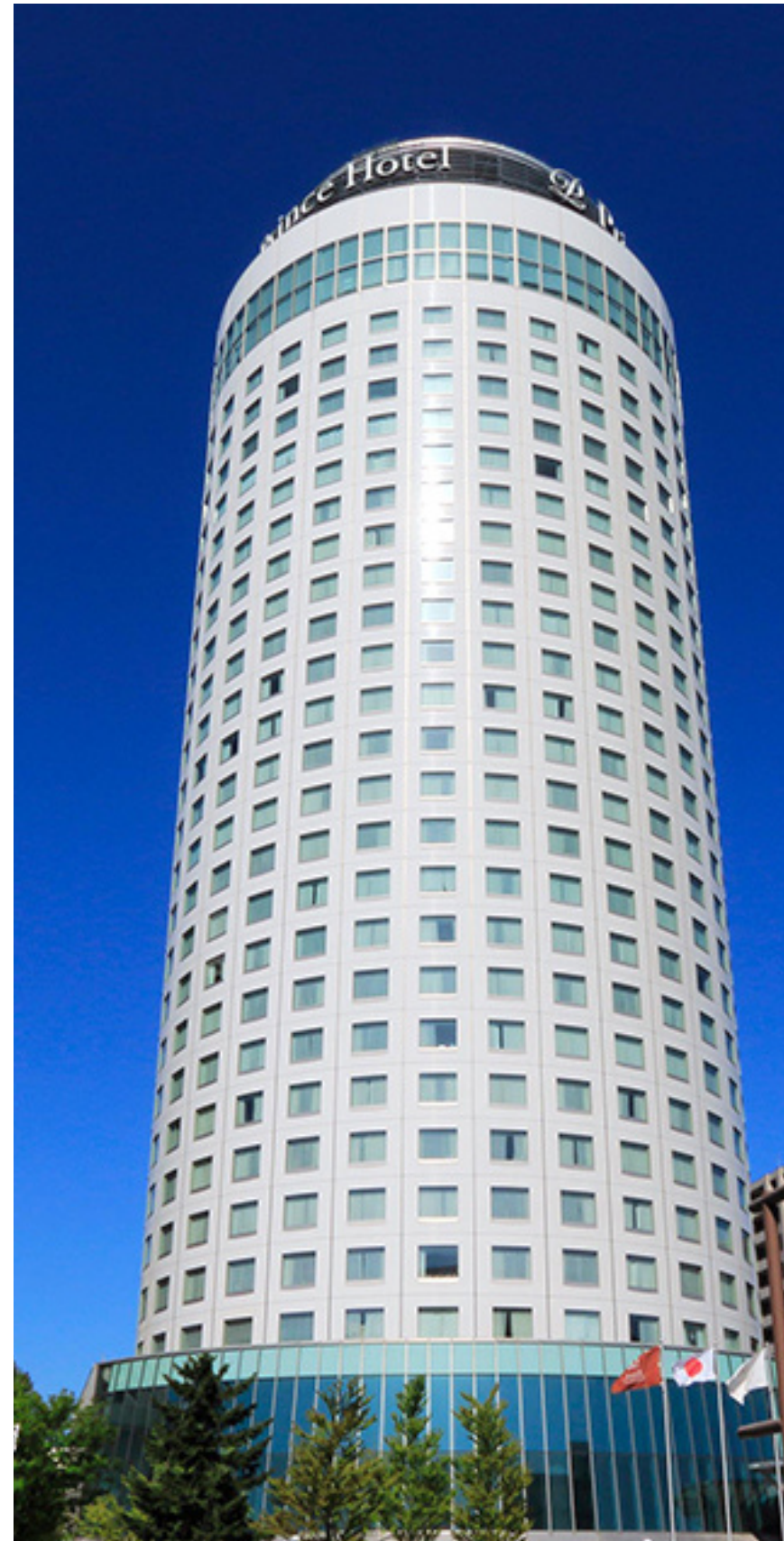

# CAMPAMENTOS PREVIOS



- **ENIWA**
  - *Marcha*
- **ENOSHIMA**
  - *Navegación a vela*
- **TACHIKAWA**
  - *Judo*
  - *Levantamiento de pesas*
- **SHIZUOKA PREFECTURAL FUJI SWIMMING POOLS**
  - *Natación*
- **CHANGWON INTERNATIONAL SHOOTING RANGE "COREA"**
  - *Tiro con armas de caza*



# LOGÍSTICA



- Rutas de viaje
- Cumplimiento internacional sobre medidas COVID-19
- Traslado de equipamiento deportivo
- Espacio para albergar contenedor en Enoshima
- Municiones para Tiro con armas de Caza
- Medicamentos

# LLEGADAS Y SALIDAS



## Arrivals & Departures Transport

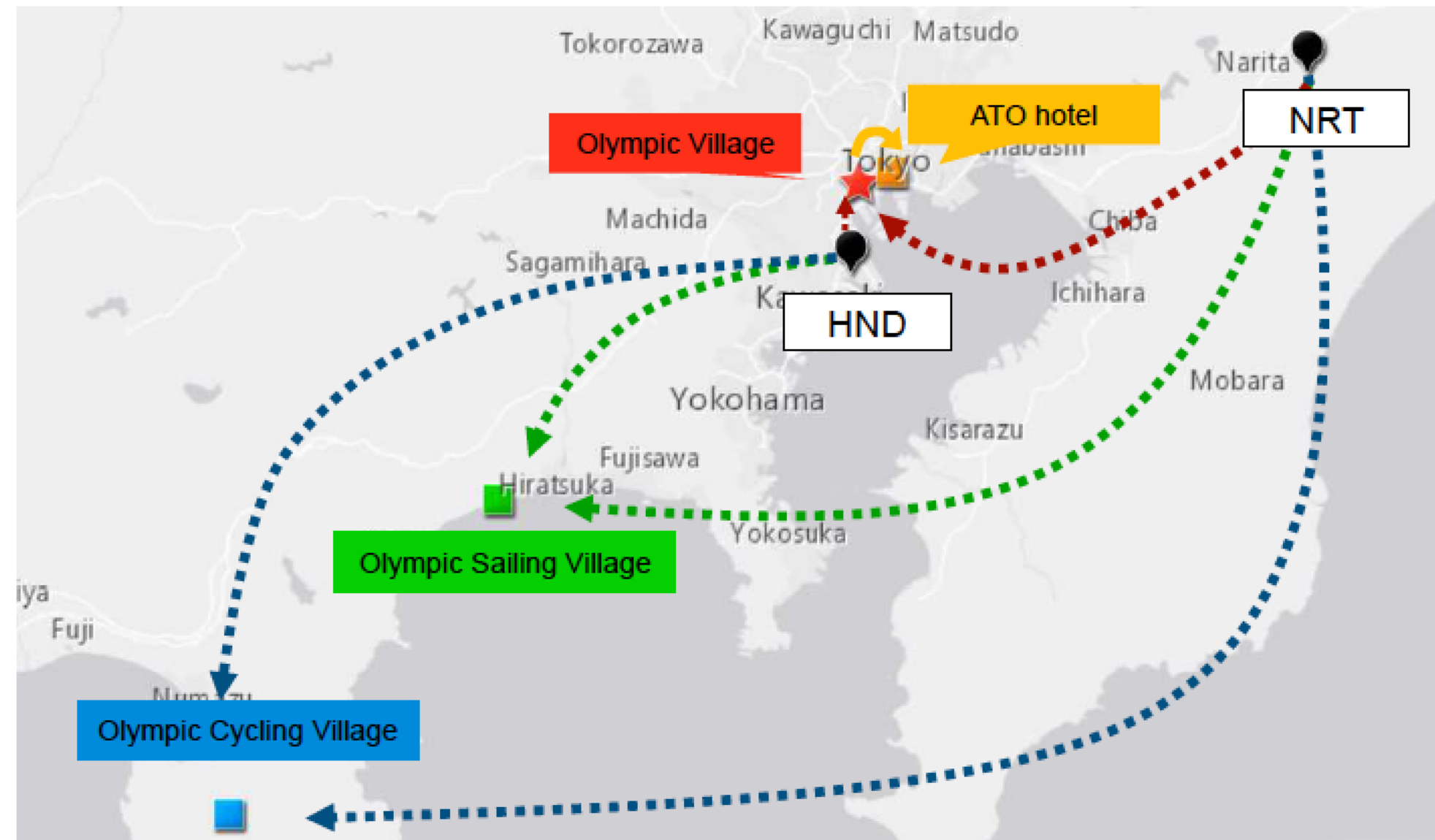

# MEDIDAS CONTRA COVID-19



Se están desarrollando medidas en torno a 6 pilares

---



**Viaje y  
acceso al  
país**



**Distanciamiento social**



**EPI y  
limpieza**



**Tests,  
rastreo y  
aislamiento**



**Vacunas**



**Información**

# MEDIDAS CONTRA COVID-19



## Viaje y acceso al país

- **Japón impone una cuarentena de 14 días a la mayoría de los visitantes de otros países**
- **Se está estudiando la posibilidad de adaptar la normativa para que los atletas puedan entrenarse, aclimatarse, etc. bajo ciertas condiciones**
- **Se requerirá un test negativo de COVID-19 (hasta 72 horas antes de la salida) y un test a la entrada a Japón**

# MEDIDAS CONTRA COVID-19



## Distanciamiento social

- Se están estudiando varias medidas para proteger a los atletas mediante una reducción de los contactos
- Es posible que se solicite a los atletas que tomen ciertas medidas, como evitar las visitas sociales fuera de la Villa Olímpica
- Podrían limitarse las visitas a la Villa Olímpica (p. ej., pases para invitados, tours, etc.)

# MEDIDAS CONTRA COVID-19



## EPI y limpieza

- Las medidas universales (mascarillas, gel desinfectante) serán estándar en los Juegos
- Adaptación de las normas de limpieza para integrar los requisitos COVID



# MEDIDAS CONTRA COVID-19



## Tests, rastreo y aislamiento

- Se está estimando la posibilidad de efectuar tests periódicos a los atletas y a las personas en contacto con ellos
- Se está desarrollando el proceso de gestión de casos positivos
- Se están estudiando novedades en tecnología de test para optimizar el tiempo de procesamiento

# MEDIDAS CONTRA COVID-19



## Vacuna

- El COI está estudiando de cerca los avances en vacunas
- El COI ha contactado a la OMS respecto a:
  - Adquisición
  - Distribución
  - Campaña



# MEDIDAS CONTRA COVID-19



## Información

- Ahora estamos celebrando sesiones de información iniciales, habrá más en el futuro
- Se creará un manual detallado con toda la información y detalles necesarios

